

**Agenzia del Territorio
CATASTO FABBRICATI
Ufficio Provinciale di
Torino**

Dichiarazione protocollo n. TO0673962 del 30/09/2009

Planimetria di u.i.u. in Comune di Venaria

Via Giovanni Lapino

civ. 109

Identificativi Catastali:

Sezione:

Foglio: 30

Particella: 444

Subalterno: 9

Compilata da:

Lagana' Bruno Antonio

Iscritto all'albo:
Geometri

Prov. Torino

N. 6788

Scheda n. 1

Scala 1:200

PIANO SECONDO (3 f.t.) H=mt.2,70

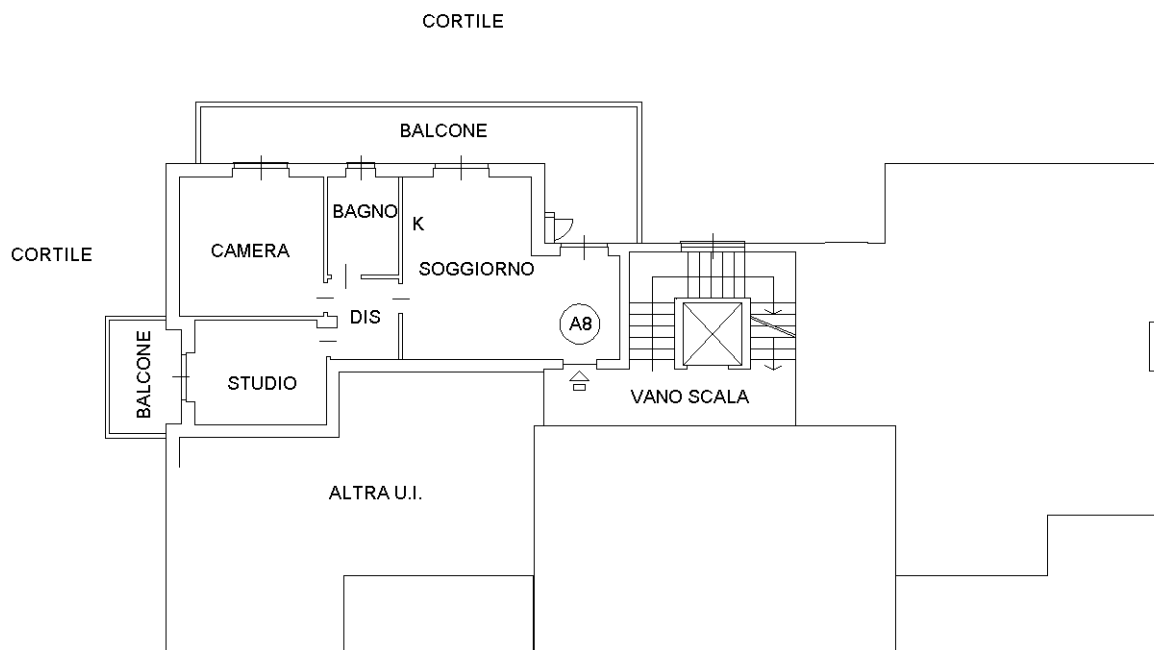

PIANO CANTINE H=mt.3,15

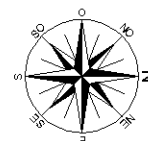
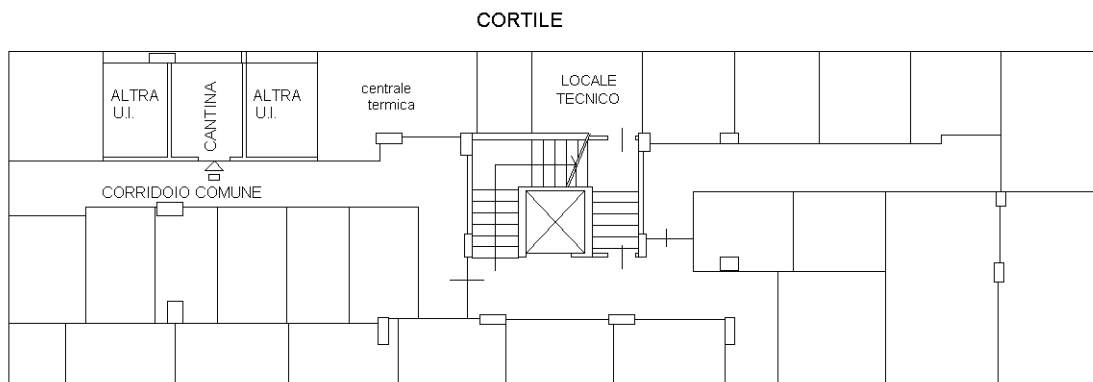

Catasto dei Fabbricati - Situazione al 23/01/2015 - Comune di VENARIA (L727) - < Foglio: 30 - Particella: 444 - Subalterno: 9 >
VIA GIOVANNI LAPINO n. 109 piano: S1-2;

Ultima planimetria in atti